

## Le tariffe

Gli importi, definiti dal Consiglio di Amministrazione del Convitto per gli studenti di ogni ordine e grado, sono i seguenti:

- 1.050 € l'anno per l'opzione **tre giorni**
- 1.400 € l'anno per l'opzione **cinque giorni**

Le tariffe sono comprensive di:

- **pasto giornaliero** preparato dal **cuoco** della **mensa scolastica**, con menù definito dall'ASL NO
- tutte le **attività con gli esperti e gli educatori**:
  - assistenza allo studio (consulenza didattico-educativa)
  - attività sportive
  - attività linguistiche
  - attività culturali

Gli studenti del **LICEO** e gli studenti **esterni** della Secondaria di Secondo grado possono anche aderire all'**ENGLISH CAMP** con le seguenti formule:

- PET a 550 €
- FCE a 650 €
- CAE a 850 €

Da ottobre a maggio, gli studenti al termine del corso potranno sostenere gli esami per la certificazione internazionale delle competenze di lingua inglese. La spesa per sostenere gli esami non è compresa nella quota.

Per gli alunni iscritti al Campus è previsto uno sconto del 25% sulla quota dell'English Camp (PET, FCE, CAE).

I **dipendenti pubblici** (con gestione INPDAP) possono usufruire di un contributo, partecipando ad apposito bando di concorso che viene annualmente emanato dall'INPS. L'ammontare del contributo che riduce il costo della retta a carico delle famiglie varia di anno in anno, a seconda del budget stanziato dall'Ente previdenziale.

Nel caso di iscrizione al Campus di **fratelli/sorelle** viene applicata una riduzione del 25% sulla tariffa dovuta per il secondo iscritto.

Eventuali ampliamenti degli orari (per esempio prescuola)

potranno essere previsti, a fronte di un numero minimo di 15 richiedenti e con un versamento aggiuntivo delle tariffe sopra definite.

Per la prima iscrizione è necessario compilare l'apposito modulo e versare un contributo (dovuto solo per la PRIMA ISCRIZIONE e non per gli anni successivi) che non verrà detratto dalla retta di:

- 50 € per la formula 5 giorni
- 50 € per la formula 3 giorni
- 20 € per English Camp.

Il **Convitto Nazionale Carlo Alberto** è un istituto di educazione statale che, attraverso il personale educativo, contribuisce alla formazione sociale, culturale, civile e umana degli alunni.

Il Campus Carlo Alberto è il cuore del Convitto, il luogo in cui i tempi e gli spazi della scuola si fondono con i tempi e gli spazi di bambine/i e ragazze/i.

Obiettivo comune di docenti, educatori e mentori è la promozione del benessere psico-fisico delle alunne e degli alunni in un clima di **fiducia reciproca**.

La crescita personale di ciascuno viene garantita attraverso una molteplicità di proposte:

- sportive, per imparare il rispetto delle regole e per imparare a conoscere il proprio corpo;
- creative, per imparare ad esprimersi attraverso diversi linguaggi;
- ludiche, per imparare a stare insieme e a fare insieme.

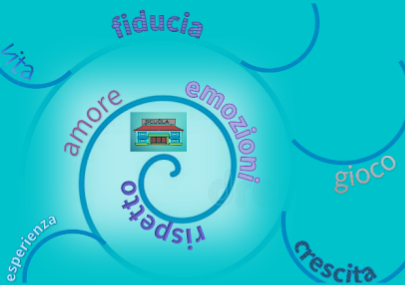

### Il team degli educatori:

- **lavora in continuità con i docenti;**
- **organizza l'attività pomeridiana di alunne/i dopo l'attività didattica;**
- **offre consulenza didattica durante le ore dedicate allo studio da parte degli alunni.**

**Open day 10:00 - 17:00**  
**21 OTTOBRE 2023**  
**04 NOVEMBRE 2023**  
**13 GENNAIO 2024**

**Open night 18:00 - 22:00**  
**15 DICEMBRE 2023**

## CONTATTI

Via dell'Archivio, 6 - 28100 Novara  
[www.convittonovara.edu.it](http://www.convittonovara.edu.it)  
[nove01008@istruzione.it](mailto:nove01008@istruzione.it)  
tel. 0321 1890965

Per ulteriori informazioni rivolgersi all'assistente amministrativa Tiziana Schirripa  
e-mail: [tiziana.schirripa@convittonovara.edu.it](mailto:tiziana.schirripa@convittonovara.edu.it)



Offerta formativa A.S.

2024/2025

Il Convitto Carlo Alberto di Novara presenta il **Campus**: una proposta formativa per la Scuola Primaria, la Scuola Secondaria di I grado e il Liceo Scientifico.



## Gli spazi



Le attività sportive e culturali si svolgono in collaborazione con le seguenti associazioni:

- A.S.D. Polisportiva S. Giacomo
- Polisportiva Novara (piscina comunale)
- Dimidimitri Circo e and Teatro
- Jimie & Bernie Cultural Services and Consulting
- Music'attiva
- Lizard
- ASD ISSA Novara

## Come funziona il Campus?

- Dal lunedì al venerdì dalle 12.30 alle 18.30 (con uscite alle ore 17.00 e 18.00)

- Aperto secondo il calendario scolastico regionale

- 3 diverse opzioni di frequenza:

- 3 giorni alla settimana (a scelta dell'interessato);
- 5 giorni alla settimana;
- English Camp (solo per il liceo).

- servizio mensa

- merenda

- consulenza didattica: compiti e studio con focus sul metodo e sulla motivazione in collaborazione e continuità con il curricolare.

- partecipazione alle attività esperti proposte

## L'offerta formativa

L'offerta formativa del Campus è costruita attorno ad alcuni **elementi chiave**:

- potenziamento dell'educazione motoria attraverso le numerose attività pomeridiane (musical, nuoto, pattinaggio, basket, calcio, rugby, arrampicata ecc.)
- promozioni di attività culturali, lingue straniere, scacchi, teatro, ecc.

